SI-UK

UKEDUCATION.JP

YOUR GUIDE TO STUDY IN THE UK 2020

SI-UK

MOVE FORWARD. BE GREAT.

留学をお考えの皆様へ

SI-UKはイギリス、アイルランドの大学・大学院への留学をサポートしている、日本の公式出願窓口です。2006年の創立以来、留学を希望される方々の出願書類作成サポートやIELTS対策、ビザ申請をお手伝いし、多くの方々のイギリス、アイルランド留学を実現してきました。業界を牽引する留学エージェントとして、SI-UKは高い信頼と実績を築いています。

ご家族やご友人に刺激されて、また世界に出て視野を広げたいという夢がある等、留学を志すきっかけは様々ですが、海外に出て学ぶということは、今後の人生における糧となることでしょう。皆さまそれぞれにご経歴や目標などご状況が異なりますが、SI-UKでは合格を確実にするために一人ひとりに合わせたサービスを提供しています。

イギリス、アイルランド留学を志す全ての方々の留学が実現できるよう、そして夢や目標が達成できるよう、最善を尽くしてお手伝いをさせていただきます。

SI-UK代表取締役

GLOBAL OFFICES

LONDON
MANCHESTER

DELHI
MUMBAI
BANGALORE
CHENNAI
COIMBATORE
PUNE
JAIPUR
HYDERABAD
KOLKATA
AHMEDABAD
LUCKNOW

TOKYO
OSAKA

BANGKOK
CHIANG MAI

TORONTO

BOGOTA

NICOSIA (N)
NICOSIA (S)

ATHENS

CAIRO

LAGOS
ABUJA

NAIROBI
MOMBASA

RIYADH
DAMMAM

DOHA

ISTANBUL
ANKARA
IZMIR
ATASEHIR
DENIZLI

RAWALPINDI
KARACHI
LAHORE
ABBOTTABAD
PESHAWAR

KATHMANDU

DHAKA
CHATTOGRAM

COLOMBO
KANDY

HONG KONG

HO CHI MINH
HANOI

KUALA LUMPUR

MANILA

Welcome to SI-UK

グローバル・サポート

SI-UKはイギリス、アイルランドの教育機関への出願をサポートする、日本における公式出願窓口です。
SI-UKの留学コンサルタントは全員が長期留学を経験し、提携大学やブリティッシュ・カウンシルの研修を受けています。
大学のみならず専門学校や語学学校へも、出願から渡英まで一貫した質の高いサービスを提供しています。

2019年現在、世界19ヵ国の40のオフィスにて、イギリス、アイルランド留学のサポートを行っております。

SI-UKでは下記の大学をはじめ、数多くのイギリス・アイルランドの大学への出願をお手伝いしています。

東京 03-5272-9143 大阪 06-6147-5681 www.ukeducation.jp

SI-UK 大学・大学院留学フェア

SI-UKの留学フェアは、約60校の大学・教育機関が参加する日本で最大規模の留学フェアです。

国内最大規模のイギリス・アイルランド留学フェア

- SI-UKは年に2回、大規模なイギリス・アイルランド留学フェアを主催しています。
- 多くの大学スタッフがこの日のために来日し、留学希望者と面談を行います。
- 現地での生活やプログラムに関する情報を得たり、入学要件について相談をすることができます。
- パンフレットやホームページからは知ることができない 、具体的な情報を得られる特別な機会です。
- 留学フェア当日は、IELTS対策セミナーや留学セミナーも同時開催します。

※留学時期や出願状況に関わらず、どなたでも参加していただけます。

2020年春の留学フェア

大阪
2020年3月27日

東京
2020年3月29日

2020年の留学フェアについては、詳しくはホームページをご覧ください。

詳細は随時ホームページでお知らせしています。

https://unifair.ukeducation.jp

SI-UKのコンサルタント

SI-UKの留学コンサルタントは留学サポートの経験が豊富であり、イギリスやアイルランドの提携大学やブリティッシュ・カウンシルから定期的に研修を受けています。これまでの経験や知識をもとにイギリスの大学、カレッジ、語学学校への出願についてアドバイスをさせていただきます。

SI-UKのコンサルタントは全員留学経験者です。イギリスの教育制度や出願の仕組み、学生ビザの詳細などを熟知しています。イギリスの大学の入学審査部門のスタッフ、教授、留学生課の職員などが定期的に各国のSI-UKオフィスを訪れ、留学コンサルタントと研修を行っています。またスタッフの研修だけでなく、学生との個別面談も実施しています。

SI-UKのコンサルタントと一緒に出願準備を進め、合格率を最大限に引き上げましょう。

信頼と実績

イギリス・アイルランドの教育機関との緊密な関係

SI-UKは、イギリスの教育機関との緊密な連携のもと運営されています。イギリス・アイルランド留学のエキスパートとして、皆さまの留学準備をきめ細かくサポートします。

イギリスと日本の架け橋

SI-UKはイギリスと日本の教育の架け橋として、日英両国にあるオフィスより、留学支援をしています。SI-UKのコンサルタントはイギリスを中心に英語圏での教育を受け、定期的にイギリスで研修を受けています。SI-UKによる日英間の貢献は、2009年に当時駐日英国大使のDavid Warren氏によって公式に認められました。

納得の実績

毎年数多くの学生をイギリスの教育機関に送り出し、ほぼ全ての出願者が希望の大学へ進学しています。合格率や出願審査を徹底的に分析し、希望の大学へ進学できるようにサポートしています。

信頼の証

全てのコンサルタントが、ブリティッシュカウンシル公式資格を持っています。また、日本では数少ない English UKのパートナーエージェントとして信頼を得ています。

ACCREDITED BY

BRITISH COUNCIL　Quality English　ENGLISHUK partner agency

大学・大学院出願の流れ

SI-UKと一緒に出願手続きを進めましょう。

1 初回無料コンサルティング

経験豊富なコンサルタントが、一人ひとりに合った留学準備のプランをご提案します。SI-UKのサポートや今後のIELTS対策についても、必要に応じてご説明しています。

2 学校・コース紹介

皆さまのご希望・レベルに沿った最適な学校・プログラムをご紹介いたします。イギリスやアイルランドには、日本の大学にはないユニークな専攻や学校もたくさんあります。

4 出願

出願書類が揃い、願書記入が完了したら、出願をしましょう。イギリスの大学は書類選考で合否を決定します。願書を提出する前にコンサルタントが願書をすべて確認し、書類の不備や誤記入を防ぎます。

5 大学担当官との連絡事項

合否の確認、デポジットの支払い、プレセッショナルコースや寮の申込み、学生ビザの手配など、出願後も大学とのコミュニケーションは続きます。SI-UKではコンサルタントが大学との連絡を仲介し、重要な手続きに不備がないようにサポートしています。

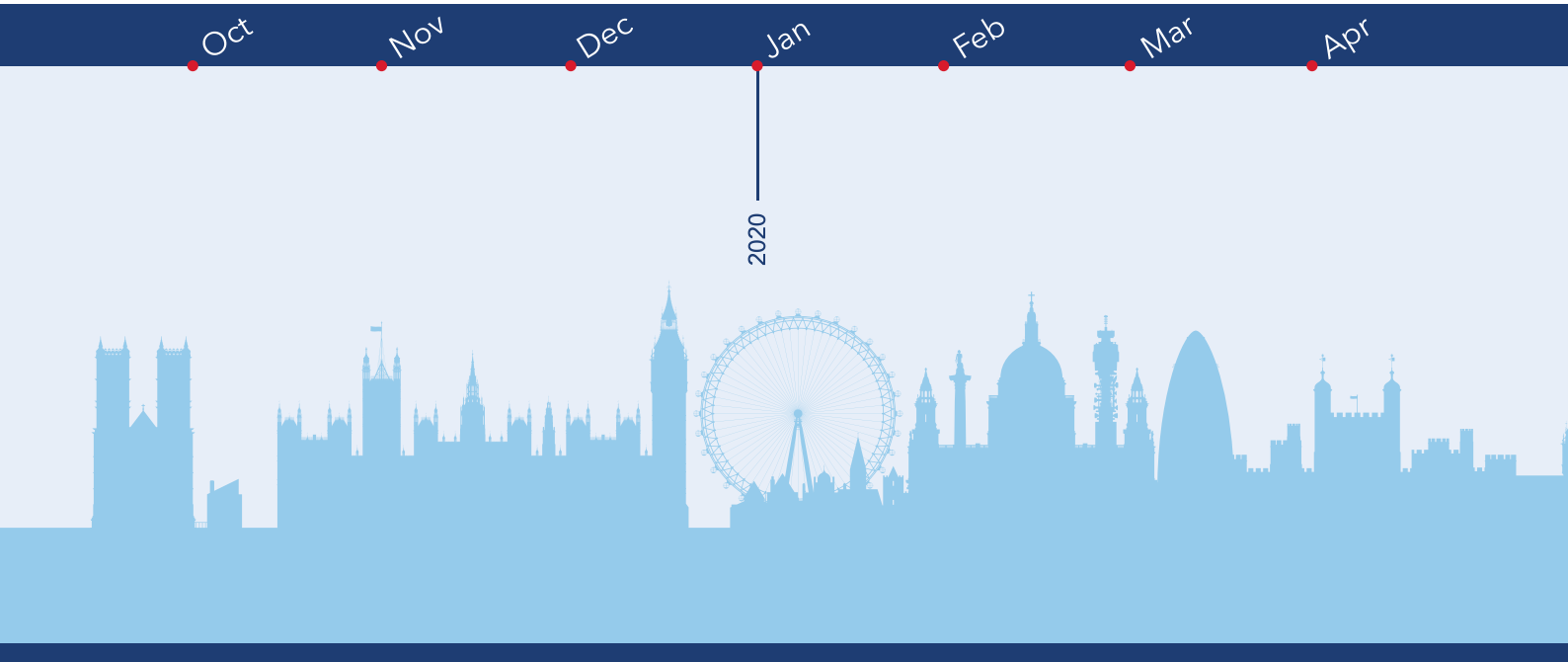

3 出願書類の準備

出願に必要な志望動機書や推薦状、履歴書の作成についてアドバイス・添削を行っております。書類の準備から願書記入、出願までの手続きを責任をもってご案内いたします。

recommended

無料出願サービスのほか、プレミアム出願サービス、アート&デザイン出願サービス、PhD出願サービス、MBA出願サービス、オックスブリッジ出願サービスなど、必要に応じてお選びください。

6 ビザ申請サポート（有料）

ビザ申請サポートを通じて、申請方法の詳細をご案内しています。申請方法や必要書類は毎年のように変化しています。最新の状況を把握し、確実にビザを手配しましょう。

recommended

イギリス学生ビザの申請は複雑です。確実にビザを取得できるよう、SI-UKと一緒に申請準備を進めましょう。

7 渡航

渡航前に出発前オリエンテーションに参加しましょう。現地での生活について、また海外留学保険や航空券の手配についてもご案内しています。

May Jun Jul Aug Sep Oct Nov

イギリス大学留学体験談

名前: E.S さん
留学先大学名：University of Exeter

一番ありがたかったのは、エクセター大学留学経験者の方を紹介してくださったことです。街の様子や子供の現地校のことも含めて有益な情報を数多く得ることができ、家族での留学に一歩踏み出すことができました。また、合格後の家族の分も含めたビザの取得等についても情報提供やチェックをしていただき、大変助かりました。

名前：Y.Tさん
留学先大学名：Newcastle University

的確な時期に合わせて、適宜アナウンスをくれるのは非常に助かった。大学院留学となると、英語の長い書類を自らチェックしなければならず、常に不備がないか不安になる。SI-UKは、必要な時期に、必要な情報・リマインドを提供してくれた。実際にビザの説明会に参加したが、とても分かりやすく、書類準備に関するハードルをとても低くしてくれた。

名前：M.Nさん
留学先大学名：University of Kent

何もわからなかった状態での最初のカウンセリングでは、イギリスの土地柄の違いなどを教えていただき志望大学を決める参考になりました。また出願の過程でもプロに確認していただけるのは安心に繋がり、留学直前も様々な質問に答えてくださり万全の準備ができました。たくさんのアドバイスをくださりありがとうございました!

名前: M.Hさん
留学先大学名: University of Sussex

SI-UKの日本人・イギリス人スタッフの方々はとても親切で非常にしっかりとしたサポートをしてくださいました。私は働いていたので、その中で語学能力を向上させつつ、留学準備をするのはとても大変でしたが、個人的な些細な悩みにも相談に乗ってくださり、スタッフの方々の丁寧なサポートのおかげで無事に留学することができました。

名前: M.Yさん
留学先大学名:
University of Leicester

志望校決めの段階から留学中に至るまで、担当カウンセラーさんに幾度も相談に乗って頂き感謝しています。IELTS対策のプライベートレッスンも利用しましたが、プロの先生の指導により1カ月程度で目標スコアをクリアし、無事に留学することができました。渡航前のセミナーでもアドバイスを貰えたのでとても心強かったです。

名前: M.Aさん
留学先大学名:
University College
London (UCL)

UCLプレセッショナル筆記試験の出題内容はIELTSと似ており、SI-UKで学んだIELTS対策のレッスンは非常に役に立ちました。また、SI-UKでは出願、ビザ申請、語学学校選び、保険等に至るまで幅広く相談に乗ってくれ、非常に的確なアドバイスをくれるため、SI-UK無しでは留学はまずあり得なかったと感じており、大変感謝しています。

出願に必要な書類の準備

大学学部・ファンデーションコース

- ☐ 志望動機書
- ☐ 推薦状
- ☐ 高校の英文成績証明書
- ☐ 高校の英文卒業（見込）証明書
- ☐ 英語力証明（IELTS）ー出願後の追加提出可能
- ☐ パスポート

大学院・プレマスターコース

- ☐ 志望動機書
- ☐ 推薦状
- ☐ 大学の英文成績証明書
- ☐ 大学の英文卒業（見込）証明書
- ☐ 英語力証明（IELTS）ー出願後の追加提出可能
- ☐ パスポート

学部短期留学

- ☐ 志望動機書
- ☐ 推薦状
- ☐ 大学の英文成績証明書
- ☐ 大学の在籍証明書
- ☐ 英語力証明(IELTS)ー出願後の追加提出可能
- ☐ パスポート

その他追加書類（該当者のみ）

- ☐ 英語履歴書
- ☐ GMAT/GRE
- ☐ ポートフォリオ
- ☐ サンプルエッセイ
- ☐ 研究計画書（PhD、リサーチコースのみ）

※ご状況によって追加の書類を求められる場合がございます。

UCAS（学部出願ポータル）

1 UCASとは、イギリスの大学の学部コースへの出願の際に使われるオンライン出願システムです。このシステムを使って、一人5コースまで出願ができるようになっています。SI-UKでは、UCASの手続きに精通しているコンサルタントが、皆さまのUCAS出願の手続きをサポートいたします。

2 UCAS上では証明書などスキャンデータをアップロードせず、成績やパスポートなどの情報をすべて手入力で行います。成績表は、履修した科目/単位をすべて入力する作業になります。また推薦状も、文章のみを提出します。推薦状は個人で直接提出することはできませんので、SI-UKのコンサルタントが専用のポータルから提出作業を行います。

3 多くの留学生がUCASの誤入力により、不合格になっています。分かりにくい入力作業も、SI-UKと進めれば安心です。

4 **UCASでの手続きの締め切り日**

2019年10月15日 Oxford大学、Cambridge大学をはじめ、医学部など一部コースの出願締切日
2020年1月15日 イギリス国内の学生、一部アート系コースの出願締切日
2020年3月24日 アート系コースの出願締切日
2020年6月30日 留学生(EU圏外の学生)の出願締切日

志望動機書

WHY IS IT IMPORTANT?

志望動機書は、入学審査に大きな影響を与えるとても大切な書類です。コースに入学する資格があるか、コースに適応する能力があるか、学習意欲はあるか等を確認するために使用されます。合格を勝ち取るためには、他の出願者と差別化を図った質の高い志望動機書が必要となります。

WHAT SHOULD I DO NEXT? (SI-UKサポート)

Step 1　出願書類の確認

Step 2　出願書類準備セミナーに参加

セミナーでは志望動機書の構成や内容に関して詳しく説明しています。

Step 3　オンラインサンプル閲覧(有料出願サービスをご利用の方限定)

SI-UKのオンラインライブラリーで、志望動機書、推薦状、履歴書のサンプルを確認し、書類作成の参考にしましょう。

Step 4　添削

SI-UKの添削担当スタッフが、スペルや文法をチェックします。
最終確認をして、他の出願書類と一緒に提出しましょう。

Did you know?

SI-UKでは志望動機書の作成をサポートしています。より手厚い添削には、プレミアム出願サービスやオックスブリッジ出願サービスをご利用ください!

EXAMPLE

大学院の開発学コース入学を目指す学生の志望動機書のサンプルです。

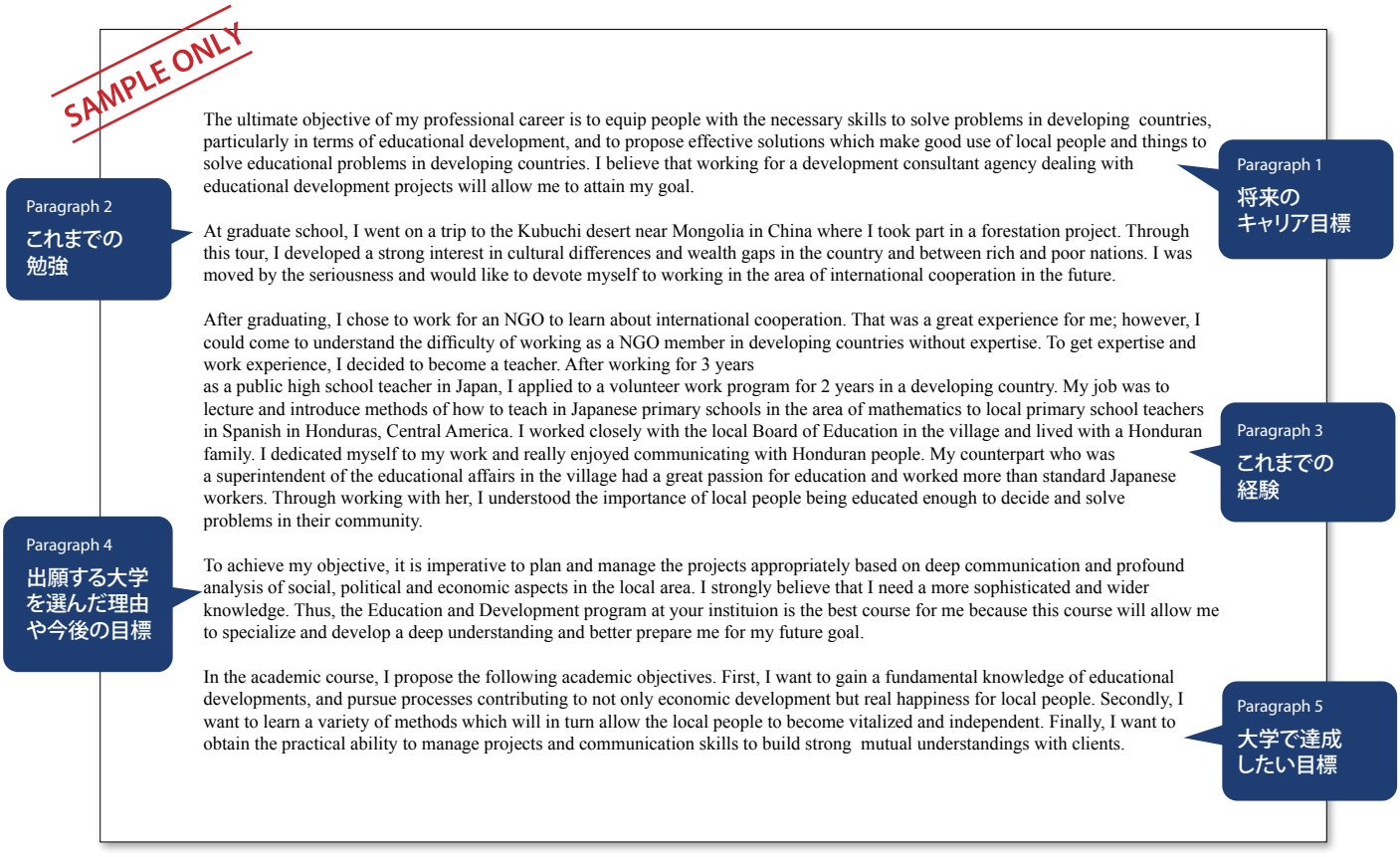

推薦状

ARE THEY IMPORTANT?

推薦状は志望動機書や履歴書で書いた内容を支える、重要な書類です。実際に指導を受けた方（ゼミの先生、担任の先生、直属の上司など）に依頼をしてください。勉学や勤務態度、成果等客観的に評価した内容を書いてもらいましょう。

THINGS TO DO :

SI-UKの出願サポートでは、推薦状作成時のルールや学校ごとに異なる提出方法について詳しく説明をしています。E-reference（オンライン願書に推薦者のメールアドレスを登録すると、そのアドレスに推薦状をアップロードするためのURLが直接送られてくるというシステム)のみしか受け付けていない学校もあります。推薦者に失礼にならないよう、ご自身で仕組を理解した上で推薦状の依頼をすることが大切です。

ビジネス推薦状

MBAに出願する方のサンプルです。

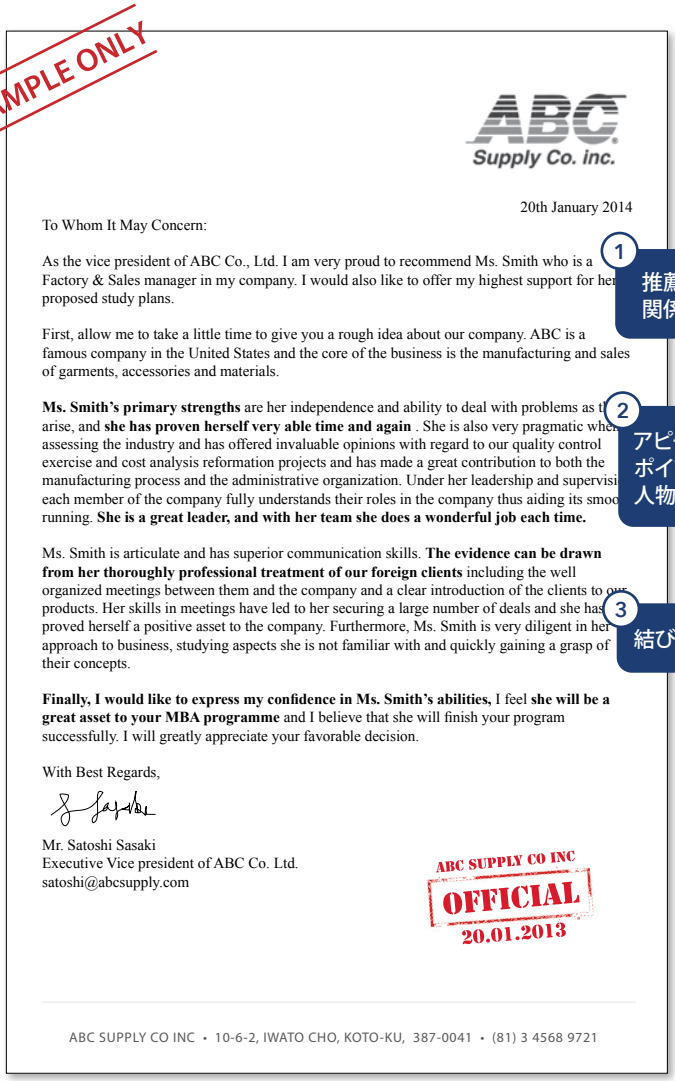

SAMPLE ONLY

ABC Supply Co. inc.

20th January 2014

To Whom It May Concern:

As the vice president of ABC Co., Ltd. I am very proud to recommend Ms. Smith who is a Factory & Sales manager in my company. I would also like to offer my highest support for her proposed study plans.

First, allow me to take a little time to give you a rough idea about our company. ABC is a famous company in the United States and the core of the business is the manufacturing and sales of garments, accessories and materials.

Ms. Smith's primary strengths are her independence and ability to deal with problems as t arise, and **she has proven herself very able time and again** . She is also very pragmatic whe assessing the industry and has offered invaluable opinions with regard to our quality control exercise and cost analysis reformation projects and has made a great contribution to both the manufacturing process and the administrative organization. Under her leadership and supervisi each member of the company fully understands their roles in the company thus aiding its smoo running. **She is a great leader, and with her team she does a wonderful job each time.**

Ms. Smith is articulate and has superior communication skills. **The evidence can be drawn from her thoroughly professional treatment of our foreign clients** including the well organized meetings between them and the company and a clear introduction of the clients to our products. Her skills in meetings have led to her securing a large number of deals and she has proved herself a positive asset to the company. Furthermore, Ms. Smith is very diligent in her approach to business, studying aspects she is not familiar with and quickly gaining a grasp of their concepts.

Finally, I would like to express my confidence in Ms. Smith's abilities, I feel **she will be a great asset to your MBA programme** and I believe that she will finish your program successfully. I will greatly appreciate your favorable decision.

With Best Regards,

Mr. Satoshi Sasaki
Executive Vice president of ABC Co. Ltd.
satoshi@abcsupply.com

ABC SUPPLY CO INC
OFFICIAL
20.01.2013

ABC SUPPLY CO INC • 10-6-2, IWATO CHO, KOTO-KU, 387-0041 • (81) 3 4568 9721

1 推薦者との関係

2 アピールポイントや人物像の評価

3 結びのことば

アカデミック推薦状

社会心理学に出願する方のサンプルです。

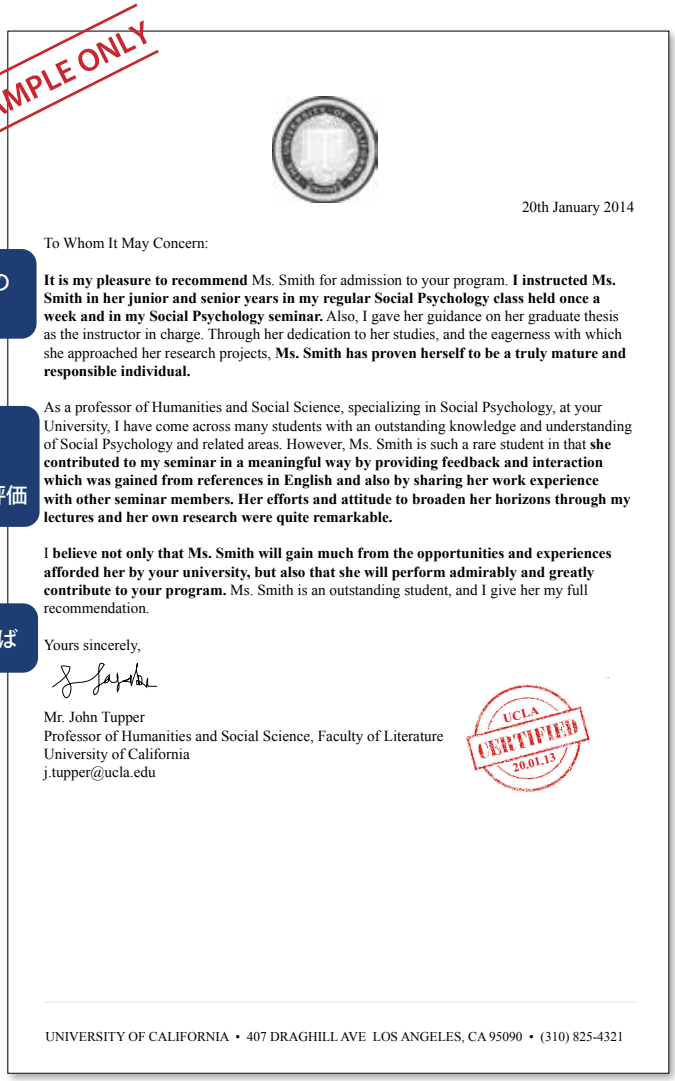

SAMPLE ONLY

20th January 2014

To Whom It May Concern:

It is my pleasure to recommend Ms. Smith for admission to your program. **I instructed Ms. Smith in her junior and senior years in my regular Social Psychology class held once a week and in my Social Psychology seminar.** Also, I gave her guidance on her graduate thesis as the instructor in charge. Through her dedication to her studies, and the eagerness with which she approached her research projects, **Ms. Smith has proven herself to be a truly mature and responsible individual.**

As a professor of Humanities and Social Science, specializing in Social Psychology, at your University, I have come across many students with an outstanding knowledge and understanding of Social Psychology and related areas. However, Ms. Smith is such a rare student in that **she contributed to my seminar in a meaningful way by providing feedback and interaction which was gained from references in English and also by sharing her work experience with other seminar members. Her efforts and attitude to broaden her horizons through my lectures and her own research were quite remarkable.**

I believe not only that Ms. Smith will gain much from the opportunities and experiences afforded her by your university, but also that she will perform admirably and greatly contribute to your program. Ms. Smith is an outstanding student, and I give her my full recommendation.

Yours sincerely,

Mr. John Tupper
Professor of Humanities and Social Science, Faculty of Literature
University of California
j.tupper@ucla.edu

UCLA CERTIFIED 20.01.13

UNIVERSITY OF CALIFORNIA • 407 DRAGHILL AVE LOS ANGELES, CA 95090 • (310) 825-4321

履歴書

IS IT IMPORTANT?

履歴書は英語でCV(Curriculum Vitae)と呼ばれます。志望動機書に書ききれなかった経歴を入学審査官にアピールすることができる書類です。職歴・学歴に関連する具体的な活動内容を箇条書きで書いて、ご自身の経験をアピールしましょう。職歴が多ければ複数ページに渡る場合もありますが、できるだけ簡潔に要点をまとめることがポイントです。

The CV must include:

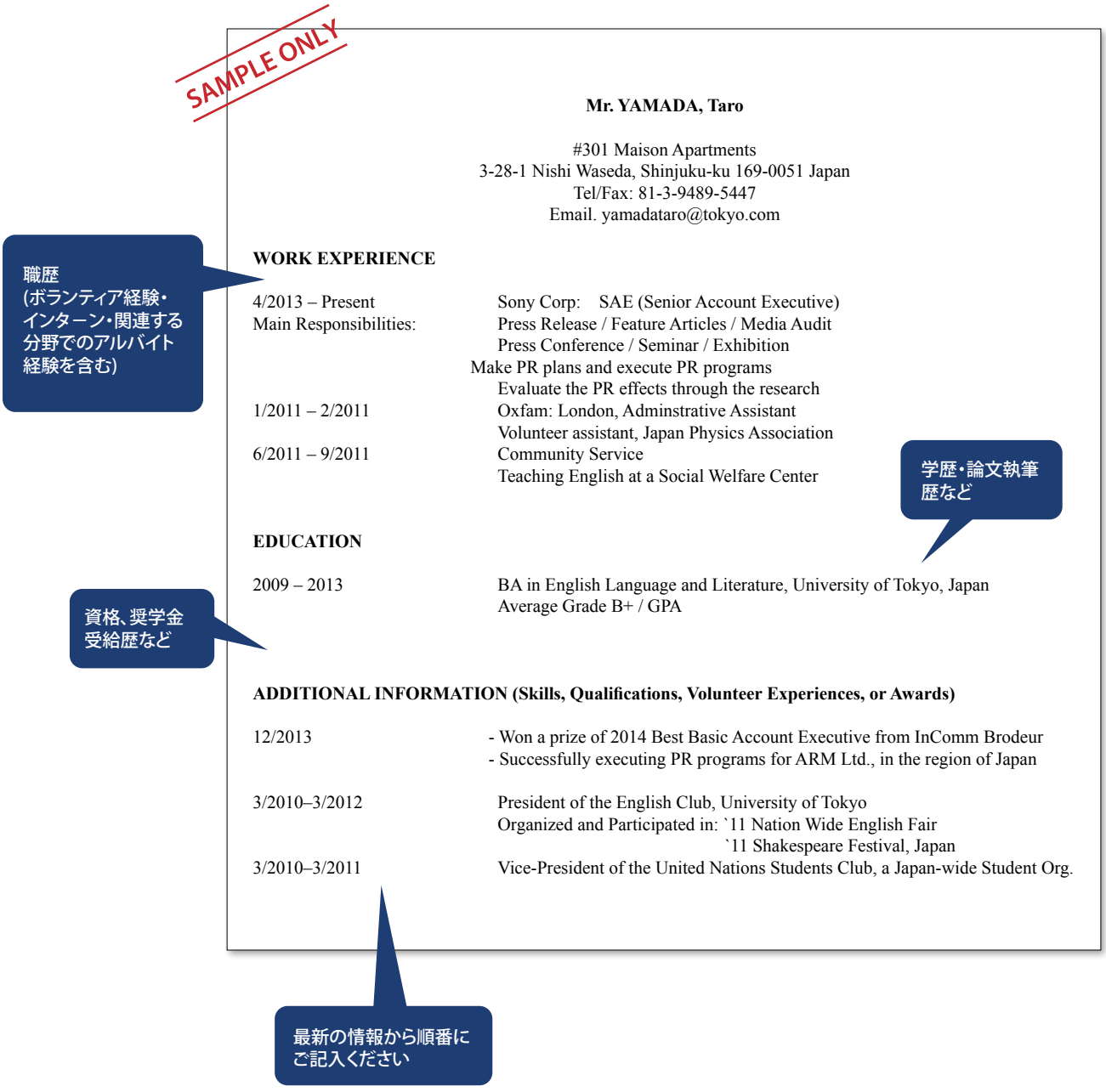

SI-UKの留学準備英語・IELTS対策

IELTSとは?

IELTSとは、International English Language Testing Systemの略で、イギリスやアイルランドの大学、大学院の入学に必要な英語力を証明するテストです。
IELTSにはいくつか種類がありますので、どのIELTSの受験が必要か、担当コンサルタントまでご相談ください。

IELTS™
English for International Opportunity

4 セクション
Writing、Speaking、Listening、Reading（IELTS Speakingはface to face!）

10,000以上
公式に認めている教育機関の数

6.5-7.0
英国の大学・大学院で必要な平均のスコア

100時間
スコアを0.5点上げるために必要な時間

2年
スコアの有効期間

1-9
スコアの範囲

130か国
テストが行われている国の数

13日
受験後、結果が出るまでの期間

イギリス大学入学基準の目安

ファンデーションコース	4.5 - 5.5
大学学部課程	6.0 - 7.0
大学院進学準備コース	5.5 - 6.0
大学院	6.5 - 7.5
学部短期留学	5.5 - 7.0

IELTS対策をSI-UKで行う理由

5つの特徴

1. 長年の指導経験を持つネイティブスピーカーの講師が授業を担当
2. 受講生の目標達成を導いた、高い実績
3. 小規模なクラスで集中して英語力アップ
4. 目黒駅から徒歩2分、大阪駅から徒歩7分の便利なロケーション
5. 留学コンサルタントによる個別アドバイス

SI-UK 留学サポート

OUR SERVICES

プレミアム
★★★★★
出願サービス

プレミアム出願サービス

recommended

合格保証付き! プラスアルファの手厚いサポートを

SI-UKのプレミアム出願サービスでは、出願プロセスを熟知した留学コンサルタントが、煩雑な出願手続きを皆さまに代わって行います。丁寧なヒアリングを通して大学やプログラムの提案、合否を左右する志望動機書作成のサポート、出願代行、学生ビザ申請のお手伝い等を含め、皆さまの海外留学の夢を叶えます。確実に合格をしたい方、留学に向けた準備の時間が限られている方、より手厚いサポートをご希望の方にお勧めです。

90,000円(税抜)

オックスフォード
ケンブリッジ
出願サービス

オックスブリッジ出願サービス

名門校の合格を勝ち取る!
SI-UKの特別な出願サポートです

オックスフォード大学やケンブリッジ大学を含むイギリスのトップ大学は、世界ランキングでも上位に入るエリート大学として知られています。そのため、厳しい入学条件や質の高い出願書類の提出が求められます。
SI-UKのオックスブリッジ出願サービスでは、オックスフォード大学、ケンブリッジ大学をはじめとしたイギリス最難関校の入学審査を熟知した留学コンサルタントが、出願をサポートいたします。実績のあるSI-UKコンサルタントとともに作業を進めるからこそ、効率的な出願準備が可能です。

学部: 150,000円(税抜)

大学院: 280,000円(税抜)

滞在先申請手続き

全寮制校出願サービス

無料出願サービス

無料出願サービスでは、大学の紹介、出願書類の添削、願書のチェックなど、出願のためのベーシックなサポートを提供しております。不備のない書類を提出し合格を目指しましょう。出願後もビザや航空券、留学保険などのご案内をしております。

デポジット：10,000円

アート&デザイン出願サービス

イギリスやアイルランドの大学でアートや建築を学びたい方向けの特別サービスです。イギリスの大学の出願用ポートフォリオを熟知した専門講師からアドバイスを受け、質の高いポートフォリオを作成していきましょう。

100,000円(税抜)

PhD出願サービス

PhD出願サービスは、博士号(PhD）や研究型修士号(MresやMphil)を目指す方を対象としたサポートです。質の高い研究計画書やエッセーの作成を経験豊富な留学コンサルタントがお手伝いし、出願の段階に応じて適切なアドバイスを行います。

90,000円(税抜)

MBA出願サービス

MBAは経営学修士と呼ばれる学位で、MBAの取得によりキャリアアップやキャリアチェンジが期待できます。SI-UKのMBAサービスでは、講師による志望動機書の作成サポートや英語面接の練習を通じて、MBAコース合格の可能性を最大限に引き出します。

230,000円(税抜)

※GMAT対策が不要の場合は150,000円（税抜）となります

学生ビザ申請サポート

海外留学保険の手配

SI-UKの語学センター

まずは

IELTS模擬テスト!

SI-UKのIELTS模擬テストを受験し、現在の英語力をを把握しましょう。
スピーキングを含む全4セクションをネイティブスピーカーの
講師が採点します。その後、IELTS講師や留学コンサルタントと一
緒に今後の学習計画を立てましょう。

SI-UKの英語コース

コース	内容	受講可能なレッスン
IELTSグループレッスン	IELTSはイギリス大学・大学院留学に必要な英語の試験です。IELTSの４つの分野Reading, Listening, Writing, Speakingを集中的に勉強します。	IELTS 4 skills （その他各コースについては お問い合わせください。）
プライベートレッスン またはSkypeレッスン	マンツ―マンで苦手分野の対策や、IELTSをはじめTOEFL、ビジネス英語、一般英語など様々な内容を集中的に学ぶことができます。	10、20、30レッスン単位でお申込みが可能です。

その他、1カ月集中フルタイムIELTSコース、日常英会話、ビジネス英語、アカデミック英語の授業も受講いただけます。

予約方法やお申込みはスタッフまで　**www.ukeducation.jp/language-centre/**

東京　tokyo@ukeducation.jp　　大阪　osaka@ukeducation.jp

語学学校・専門学校

これまで数々の留学をサポートしてきた経験豊富なコンサルタントが、みなさまのご希望に合った語学学校のプログラムをご紹介致します。語学学校には様々な種類があります。

SI ENGLISH

SI-UK語学留学サポートの内容

- 無料コンサルティング
- 学校・コース紹介
- 申込書作成サポート
- 事前英語対策アドバイス
- 留学フェアの実施
- ビザ申請サポート
- 留学保険の加入・発券
- 出発前のアドバイス

語学留学のスタイル どんなコースがあるの??

一般英語:「読む、書く、聞く、話す」のスキルをバランスよく伸ばすためのコース。初級から上級までレベルも様々。会話力など特定の英語スキルの向上を重視している学校もあります。

イングリッシュ・プラス:英語と同時に専門科目も学ぶことのできるコース。ブリティッシュカルチャー、料理、アートデザイン、ファッションやツーリズムなどの専門教科、スポーツなど多岐に渡ります。

ビジネス英語:ビジネスの現場で即戦力になる英語を学ぶコース。ミーティングの進め方、プレゼンテーションのスキル、社交術、報告書の書き方など実用的な内容を学びます。キャリアアップを目指す方や、海外で英語を使って働きたいという方に特におすすめ。

職業専門英語:観光業やジャーナリズム、法律、医療など専門分野の英語を学ぶコース。すでに基礎の英語力があることを前提に特定の分野の語彙や表現を増やします。現在英語を教えている方、あるいは将来英語教師を目指している方が対象のTESOLやTEFLコースでは、英語指導に役立つ実践的なスキルを学びます。

アカデミック英語:大学への進学を目標にしている方が、進学に備えてアカデミック英語や学習スキルを学ぶコース。論文の書き方、講読法、プレゼンテーションのスキルなど大学生活ですぐに活用できる実用的な内容です。

英語検定試験対策:IELTSやケンブリッジ英語検定、TOEICなど英語の試験でスコアアップを目指すためのコース。もちろん滞在中に試験を受験することもできます。留学するからには目に見える目標を持ち、成果を上げたい!という方におすすめ。

バケーションコース:1〜2月(冬休み)、3〜4月(春休み)、6〜8月(夏休み)など長期休暇のとりやすい時期に合わせた特別プログラム。バケーションを兼ねた英語コース、スポーツ、観光、アートなど魅力的なアクテビティが企画されています。

イギリス・アイルランド

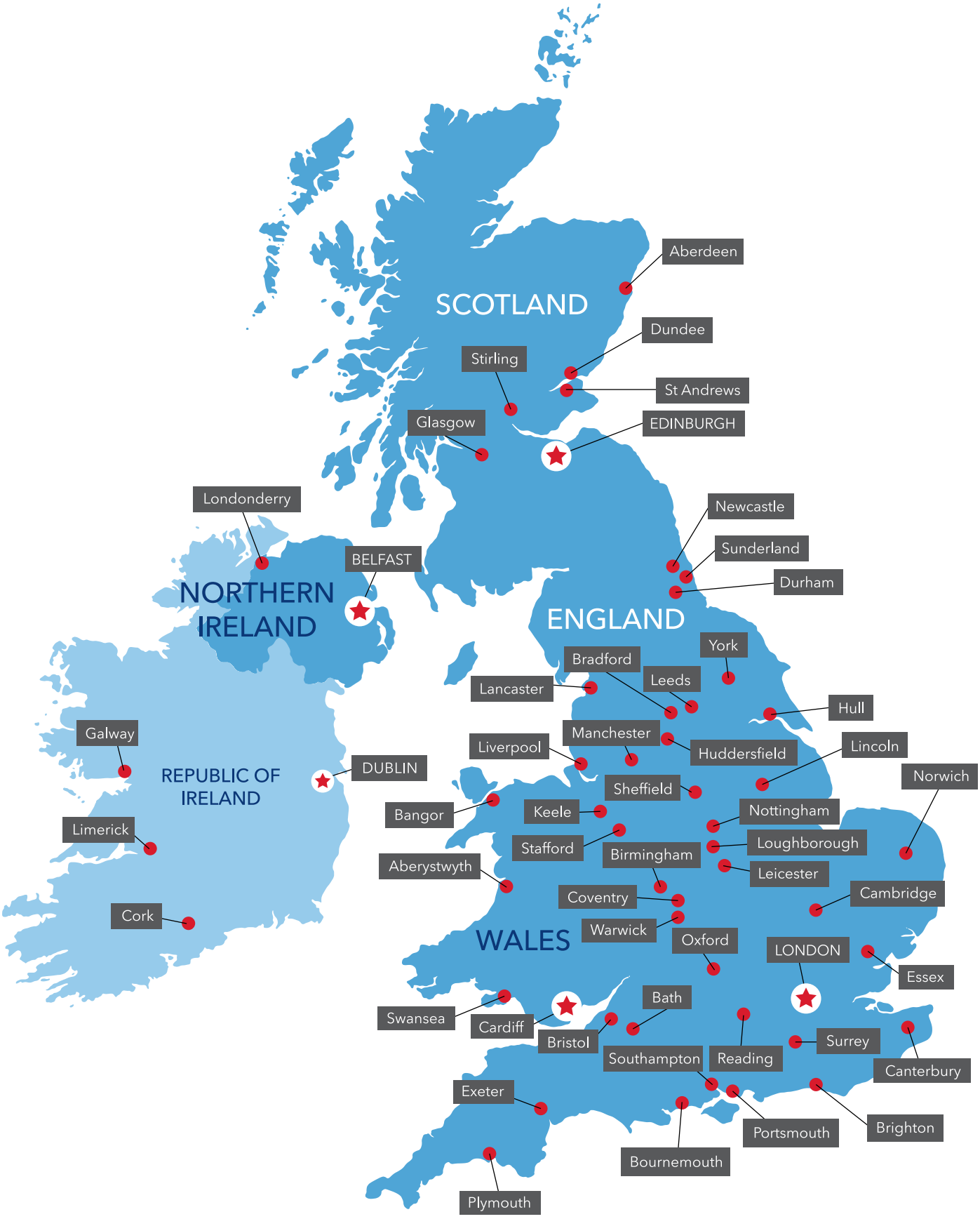
SCOTLAND
Aberdeen
Dundee
Stirling
St Andrews
Glasgow
EDINBURGH
Londonderry
Newcastle
Sunderland
BELFAST
NORTHERN IRELAND
Durham
ENGLAND
York
Bradford
Lancaster
Leeds
Hull
Galway
Manchester
Liverpool
Huddersfield
Lincoln
REPUBLIC OF IRELAND
DUBLIN
Sheffield
Norwich
Bangor
Keele
Nottingham
Limerick
Stafford
Birmingham
Loughborough
Aberystwyth
Leicester
Coventry
Cambridge
Cork
Warwick
Oxford
WALES
LONDON
Essex
Bath
Swansea
Cardiff
Bristol
Surrey
Southampton
Reading
Canterbury
Exeter
Portsmouth
Brighton
Bournemouth
Plymouth

Next steps

70 YEARS of the KEELE DIFFERENCE

Keele UNIVERSITY

Discover the Keele difference

Get to know Keele

No.1
in England for Student Satisfaction
(public universities, 2018)
NSS National Student Survey

Gold Award
in the Teaching Excellence Framework
HEFCE 2017

96%
Graduate Employability
HESA 2017 – graduates in work or further study within six months of graduation

SCHOLARSHIPS
Keele International Excellence Scholarship
See website for details

600 Acres
We have the largest single-site campus in the UK

CAMPUS ACCOMMODATION
guaranteed* for international students
*that apply by the deadline

Subject Areas

- Accounting and Finance
- Biology, Biochemistry and Biomedical Sciences
- Business Management, Marketing and HRM
- Computer Science and Mathematics
- Education
- Environmental Sciences
- International Relations and Politics
- Law
- Media, Culture and Film Studies
- Medicine, Midwifery and Nursing
- Pharmacy, Physiotherapy and Radiography
- Physics and Astrophysics
- Psychology, Criminology and Forensic Science
- Sociology

keele.ac.uk/study

Contact us to find out more T: +44(0)1782 733501 | E: International@keele.ac.uk

KeeleUniversity | **keele.ac.uk/international**

KeeleInternational | @internationaloffice.keele

The Singapore Institute of Management partners with established and reputable universities from the US, UK & Australia to offer a wide range of academic programmes. Many of the programmes are fully taught by the flying faculty from the respective universities.

EARN REPUTABLE DEGREES
FROM THE US, UK & AUSTRALIA

RMIT UNIVERSITY | UNIVERSITY OF WOLLONGONG AUSTRALIA | LA TROBE UNIVERSITY · AUSTRALIA | University at Buffalo The State University of New York | WMG THE UNIVERSITY OF WARWICK | UNIVERSITY OF BIRMINGHAM | UNIVERSITY OF LONDON RECOGNISED TEACHING CENTRE | UNIVERSITY of STIRLING

AFFORDABLE COURSE FEES
& COST OF LIVING

Access word class education at an affordable cost.

TRANSPORT S$100-S$150

COMMUNICATION S$58-S$280

MEDICAL S$50-S$110

FOOD S$450-S$750

ACCOMMODATION S$500-S$1,200

Estimated Cost of Living
S$1,200-S$1,500 per month

FIND OUT MORE AT WWW.SIMGE.EDU.SG

Royal Holloway, University of London

Home to some of the world's foremost authorities in the sciences, arts and business management. Situated across 135 acres of parkland in Egham, Surrey, our campus is frequently named as one of the most beautiful in the world. All this and only 40 minutes from central London.

AWARD-WINNING CAREERS SERVICE
91% OF STUDENTS EMPLOYED OR IN FURTHER STUDY WITHIN SIX MONTHS
(Destinations of Leavers from Higher Education, 2018)

21st IN THE UK FOR **INTERNATIONAL OUTLOOK**
(Times Higher Education (THE) World University Rankings, 2019/20)

90,000 ALUMNI IN **165 COUNTRIES**

ROYAL HOLLOWAY UNIVERSITY OF LONDON

royalholloway.ac.uk

Robust achievements in the National Student Survey 2019...
- **A full 100% satisfaction for six courses**
- **Over 90% satisfaction for eleven courses**
- **Achieved a significant score of overall 84% in the survey**

University College Birmingham
ACCREDITED BY THE UNIVERSITY OF BIRMINGHAM

University College Birmingham is a specialist institution offering a wide range of management and professional courses developed in close collaboration with industry partners and the professions. One measure of the quality of our courses is our status as an ***Accredited Institution of The University of Birmingham*** – which awards most of our Foundation, Bachelor's and Master's degrees.

UNIVERSITY OF BIRMINGHAM | UCB

In partnership – taking potential to new heights

www.ucb.ac.uk

UWE Bristol | University of the West of England

MORE THAN A DEGREE | a 360° experience

Choose from courses that prepare you for your future career:

- Law
- Business
- Computing
- Accounting and Finance
- Psychology
- Biomedical Science
- Architecture
- Engineering
- Nursing
- Art and Creative Industries

Find out why you should study with us
uwe.ac.uk/international

28TH | Guardian league table

TEF Gold Teaching Excellence Framework

Learn Quality English in Oxford

The home of the English Language

Oxford English Academy

- General English, IELTS Preparation, Fluency & Pronunciation and Individual tuition
- Authorised Cambridge Exam Preparation Centre
- Specialist courses (business, medical, legal English)
- Friendly Host Families (guaranteed walking distance to school)
- Oxford English Online
- Fun & exciting social activity programme
- Academic Excellence (highly qualified teachers)

Oxford English Academy

+44 1865 689761

oxford@oxfordenglishglobal.com

www.oxfordenglishglobal.com

Northumbria University
NEWCASTLE
OUR STUDENTS WORK ON LIVE CONSULTANCY PROJECTS IN THE BUSINESS CLINIC.
This experience contributes to Northumbria being Top 10 in the UK for the number of Graduates in Professional or Managerial Roles*
Find out more: northumbria.ac.uk/japan
#TakeOnTomorrow
*DHLE 16/17

University of Northampton

TEF Gold Teaching Excellence Framework

Outstanding for teaching

We have been awarded TEF Gold. This means you will be studying at one of the best teaching universities in the UK, with some of the best student support.

Your future starts here...

New
£330m campus
Opened September 2018

Waterside Campus has been purpose-built to give you a personalised learning experience right on the doorstep of the Cultural Quarter of Northampton.

Just
one hour
from major UK cities

Northampton is a great location for getting around – we're just an hour from London and Birmingham and are served by five international airports.

Supporting you

Specialist teams support you with every aspect of living, working and studying. We have a dedicated employment agency, International Student Support Services, confidential health and wellbeing services and a wide range of academic support to resolve any problems you may experience.

Generous scholarships

Our merit-based scholarships provide up to 30% reduction in tuition fees for undergraduates and postgraduates. Alumni can benefit from a 50% scholarship.

unic

Flexible entry routes

Not met the entry requirement? Don't panic! Our bachelor's programmes come in a four-year version, too. Or you could join our partner college, UNIC, where you can study your Foundation, First Year or Pre-Master's and then progress onto your chosen degree at the University of Northampton.

Find out more at northampton.ac.uk
or email international@northampton.ac.uk

Join the conversation.
@INTUniNorthants
INTUniNorthants
#WeAreInternational

Progress to Top Ranked Universities

Strong exam results and top University offers year after year.

Specialised Service for International Students

Beyond education, our service includes practical help with VISAs, social programmes to help you make friends and 24/7 care through House Parents and on site Nurses.

Five Star Urban Boarding and Premium Facilities

The perfect environment to live, study, make friends and enjoy extra-curricular activities from tennis to tai chi.

Delivering "Gold Standard" Education Since 1931

Part of the Alpha Plus Group, our Colleges are bound by the Gold Standard education vision of the Group.

For more information, please visit us on www.abbeycolleges.co.uk
Tin Yeh E: tin.yeh@abbeydld.co.uk | M: +852 9768 6022

BellerbysCollege

The best university preparation for you

A HIGH QUALITY BRITISH EDUCATION, TAILOR-MADE FOR INTERNATIONAL STUDENTS. BELLERBYS GIVES YOU ACCESS TO THE BEST UNIVERSITIES IN THE UK.

GCSE · A Level · Foundation · Undergraduate Year 1

UNIQUE CONDITIONAL UNIVERSITY OFFERS*
Receive offers of conditional progression from up to eight prestigious UK universities including **Bristol, Bath** and **Durham** when you are accepted on to our Foundation programme (selected pathways).
*See **bellerbys.com** for details

Contact your local representative

BELLERBYS BRIGHTON **BELLERBYS CAMBRIDGE** **BELLERBYS LONDON**

31250 REV 1.1_09.18

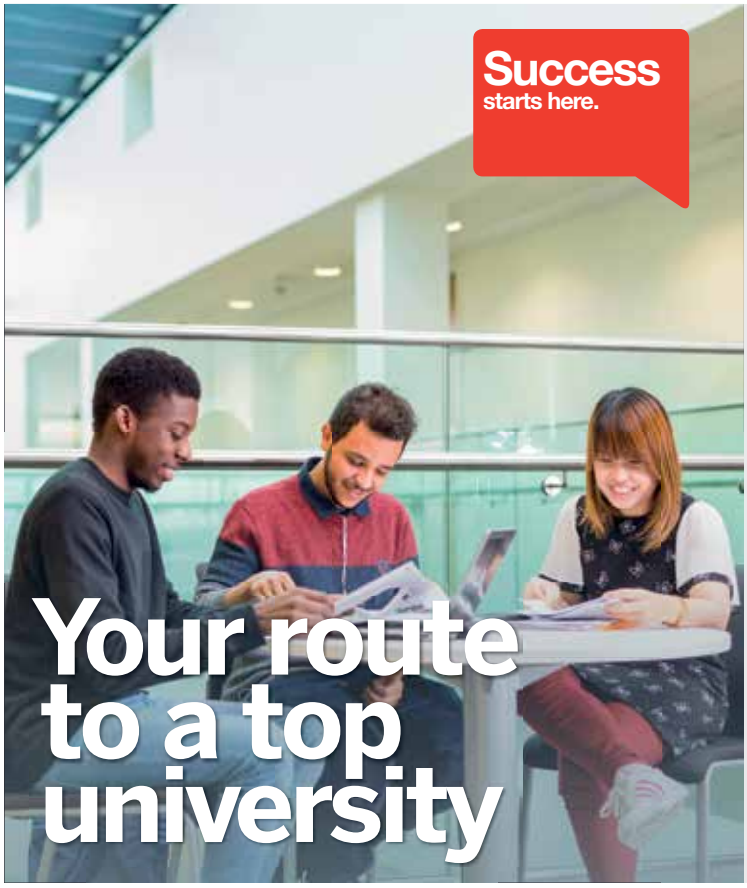

Degree preparation at your choice of UK university

International Foundation Year
A 9 month programme that will give you the skills and confidence to enter the first year of an undergraduate degree.

International Year One
An intensive 9 or 12 month programme equivalent to the first year of an undergraduate degree that fully prepares you to enter the second year of undergraduate study.

Pre-Masters
A 6 or 9 month programme that will give you the skills and confidence to start your Masters.

Choose from a wide range of universities in a variety of locations in the **UK**

University of Aberdeen · Coventry University London · Durham University · University of Huddersfield · Keele University · Kingston University London · Lancaster University · Leeds Beckett University · University of Leeds · University of Lincoln · Liverpool John Moores University · Royal Holloway University of London · University of Strathclyde Glasgow · University of Surrey · University of Sussex · The University of Sheffield

* Delivered at Leeds International Study Centre

studygroup.com

StudyGroup

31341 REV 1.1 09.18

University for the Creative Arts

THE TIMES THE SUNDAY TIMES GOOD UNIVERSITY GUIDE 2019 MODERN UNIVERSITY OF THE YEAR

Top 13

13th place in the Guardian Main League Table

(Guardian League Tables 2020)

No.1

No.1 Creative Specialist University in the UK

(The Times and The Sunday Times 2019, Complete University Guide 2020 and Guardian University League Table 2020)

Top 10

Amongst the top 10 in the UK for teaching quality

(National Student Survey 2018)

TEF Gold

Top 33

Top 33 of all UK Universities

(The Times & The Sunday Times Good University Guide 2019)

96.9%

of our graduates in employment or further study within six months of graduating

(DLHE survey 2018)

Oscar-winning film makers and animators, world-renowned fashion designers, television presenters and Turner-Prize nominees are just some of UCA's high-profile graduates who have enriched the world with their creative talents.

Taught and guided by our experienced, industry-connected academic staff, our students can now reap the benefits of studying at a top 15 UK university.

Subject areas

- Animation, Computing & Games
- Architecture & Interior Design
- Business
- Crafts, Jewellery & 3D Design
- Creative Education
- Fashion & Textiles
- Film & Television
- Fine Art
- Graphic Design, Advertising & Illustration
- Marketing, Promotion & Management
- Media & Journalism
- Music
- Performing Arts
- Photography
- Pre-degree & Foundation Studies

Scholarships

Type	Description
Early-bird Deposit Payment	£1,000 fee discount. Deposit must be paid by 31/03/2020 and tuition fee in full by 18/09/2020.
Gifted Student Scholarship	£2,000 fee discount. Deposit must be paid by 30/06/2020 and tuition fee in full by 18/09/2020.
Full early payment discount	New international students are eligible for a 4% discount off the tuition fee for the first year of their new course. Tuition fee must be paid in full by 18/09/2020.

The Gifted Student Scholarship and the Early-bird Deposit Payment cannot be combined.

"The staff at UCA are really helpful and friendly. They are supportive, both academically and personally, which makes me feel at ease if any problems arise. It is especially helpful for us international students who are new to the environment."

Ka I Lei
MA Visual Communication
From Macao

Business School for the Creative Industries

The business of creativity.

international.studies@uca.ac.uk

uca.ac.uk/international/non-eu

FrancesKing
School of English

We'll get you speaking English

- Exclusive location in beautiful Kensington, central London
- Lovely building and facilities
- General and Intensive English Language courses
- Preparation for IELTS and Cambridge Examinations
- Also Professional English, Family Programme & Summer Camps
- Choose friendly homestay or modern student residence accommodation
- Have great new experiences with the activity programme

Frances King School of English
77 Gloucester Road, London, SW7 4SS, UK
www.francesking.com

UNIVERSITY OF GLOUCESTERSHIRE

Why study with us?

We have excellent local and global placements and industry links
- our students complete over 4,000 work placements

Gloucestershire offers the best of British culture and tradition
- with countryside, castles and over 45 festivals each year

Discover more at
glos.ac.uk/international

A DEGREE TO BE PROUD OF

A leading UK university, Kent offers high-quality teaching, world-leading research, stunning study locations and a superb student experience.

Why choose Kent:
- Kent was awarded Gold, the highest rating, in the UK Government's Teaching Excellence Framework†
- Kent is ranked amongst the world's Top 500 universities (*Shanghai Ranking*'s ARWU 2018)

Find out more
www.kent.ac.uk

† The University of Kent's Statement of Findings can be found at www.kent.ac.uk/tef-statement

TEF Gold
University of Kent

Develop a truly global perspective

SOAS University of London

With our vast repository of knowledge and expertise on our specialist regions, we are uniquely placed to inform and shape current thinking about the economic, political, cultural, security and religious challenges of our world.

From day one at our central London campus, our students are encouraged to challenge conventional views and think globally – and that's one of the reasons why they develop careers that make a real difference.

Instagram: @soasuni
Facebook: soasunioflondon
Twitter: @SOAS

www.soas.ac.uk

Our range of campus, online & distance learning programmes include:

- Africa
- Anthropology & Sociology
- China & Inner Asia
- Cultural, Literary & Postcolonial Studies
- Development Studies
- Economics
- Film Studies
- Finance & Management
- Gender Studies
- History
- History of Art & Archaeology
- Japan and Korea
- Law
- Linguistics
- Media Studies
- Music
- Near & Middle East
- Politics & International Studies
- Religions & Philosophies
- South & South East Asia

We also offer: two Foundation undergraduate programmes, a pre-Master's programme, the English Language & Academic Studies Programme, and the annual Summer School.